

CURTEA CONSTITUȚIONALĂ
DECLARAȚIE DE INTERESE

CURTEA CONSTITUȚIONALĂ DECLARAȚIE DE INTERESE
Nr. <u>38</u>
Ziua <u>15</u> Luna <u>06</u> Anul <u>2018</u>

Subsemnatul/Subsemnata **CRISTINA TEODORA POP** având funcția de **MAGISTRAT-ASISTENT** la Curtea Constituțională, CNP [REDACTAT] domiciliul **BUCUREȘTI**, [REDACTAT] cunoscând prevederile art.326 din Codul penal privind falsul în declarații, declar pe propria răspundere:

1. Asociat sau acționar la societăți comerciale, companii/societăți naționale, instituții de credit, grupuri de interes economic, precum și membru în asociații, fundații sau alte organizații neguvernamentale:

Unitatea - denumirea și adresa -	Calitatea deținută	Nr. de părți sociale sau de acțiuni	Valoarea totală a părților sociale și/sau a acțiunilor
1.1. S.C.TRANSILVANIA S.A. REGHIN	ACȚIONAR	316 ACȚIUNI	100 LEI

2. Calitatea de membru în organele de conducere, administrare și control ale societăților comerciale, ale regiilor autonome, ale companiilor/societăților naționale, ale instituțiilor de credit, ale grupurilor de interes economic, ale asociațiilor sau fundațiilor ori ale altor organizații neguvernamentale:

Unitatea - denumirea și adresa -	Calitatea deținută	Valoarea beneficiilor
2.1.		

3. Calitatea de membru în cadrul asociațiilor profesionale și/sau sindicale:

3.1.

4. Calitatea de membru în organele de conducere, administrare și control, retribuite sau neretribuite, deținute în cadrul partidelor politice, funcția deținută și denumirea partidului politic:

4.1.

5. Contracte, inclusiv cele de asistență juridică, consultanță juridică, consultanță și civile, obținute ori aflate în derulare în timpul exercitării funcțiilor, mandatelor sau demnităților publice finanțate de la bugetul de stat, local și din fonduri externe ori încheiate cu societăți comerciale cu capital de stat sau unde statul este acționar majoritar/minoritar:

5.1 Beneficiarul de contract: numele, prenumele/ denumirea și adresa	Instituția contractantă : denumirea și adresa	Procedura prin care a fost încredințat contractul	Tipul contractu lui	Data încheierii contractu lui	Durata contractului	Valoarea totală a contractului
Titular						
-						
Soț/soție						
-						
Rude de gradul I ¹⁾ ale titularului						
-						
Societăți comerciale/Personă						

fizică autorizată/Asociații
familiale/Cabinete individuale,
cabinete asociate, societăți civile
profesionale sau societăți civile
profesionale cu răspundere
limitată care desfășoară profesia
de avocat/Organizații
neguvernamentale/Fundații/
Asociații²⁾

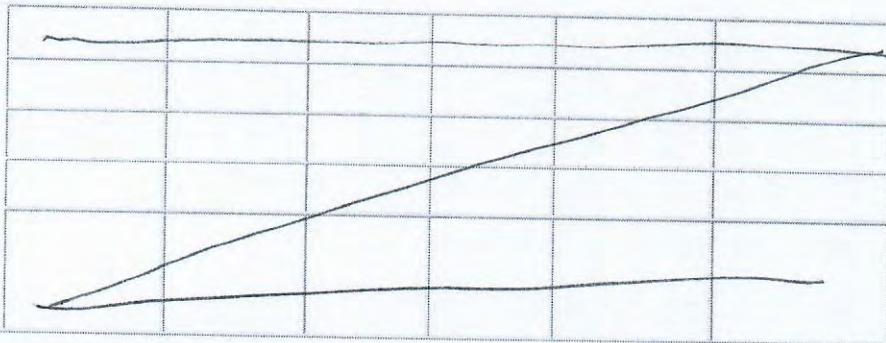

- 1) Prin *rude de gradul I* se înțelege părinți pe linie ascendentă și copii pe linie descendentă.
- 2) Se vor declara numele, denumirea și adresa beneficiarului de contract unde, prin calitatea deținută, titularul, soțul/soția și rudele de gradul I obțin contracte, așa cum sunt definite la pct. 5. Nu se declară contractele societăților comerciale pe acțiuni la care declarantul împreună cu soțul/soția și rudele de gradul I dețin mai puțin de 5% din capitalul social al societății, indiferent de modul de dobândire a acțiunilor.

Prezenta declarație constituie act public și răspund potrivit legii penale pentru inexactitatea sau caracterul incomplet al datelor menționate.

Data completării

15.06.2018

Declarația semnată în original se găsește la Curtea Constituțională.